

Nordfassade

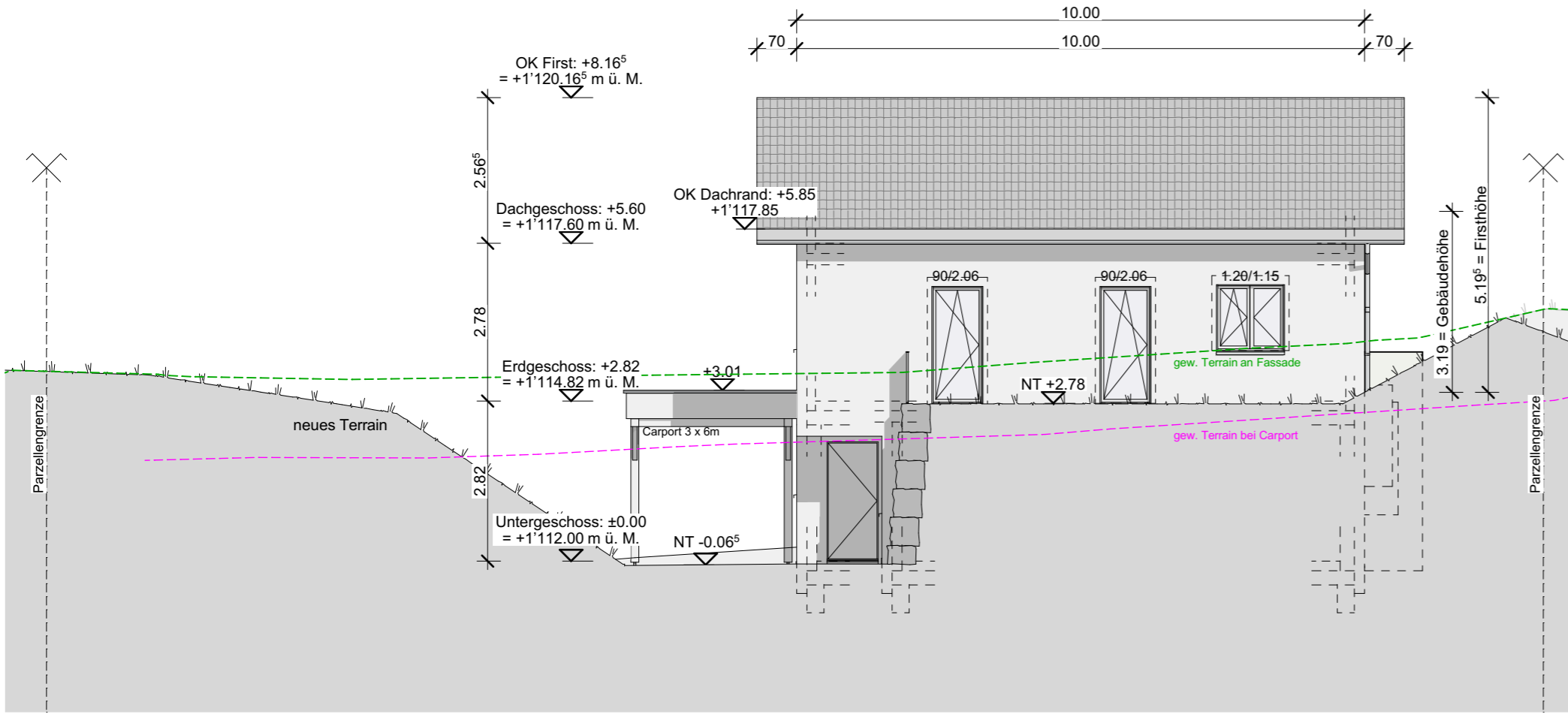

Ostfassade

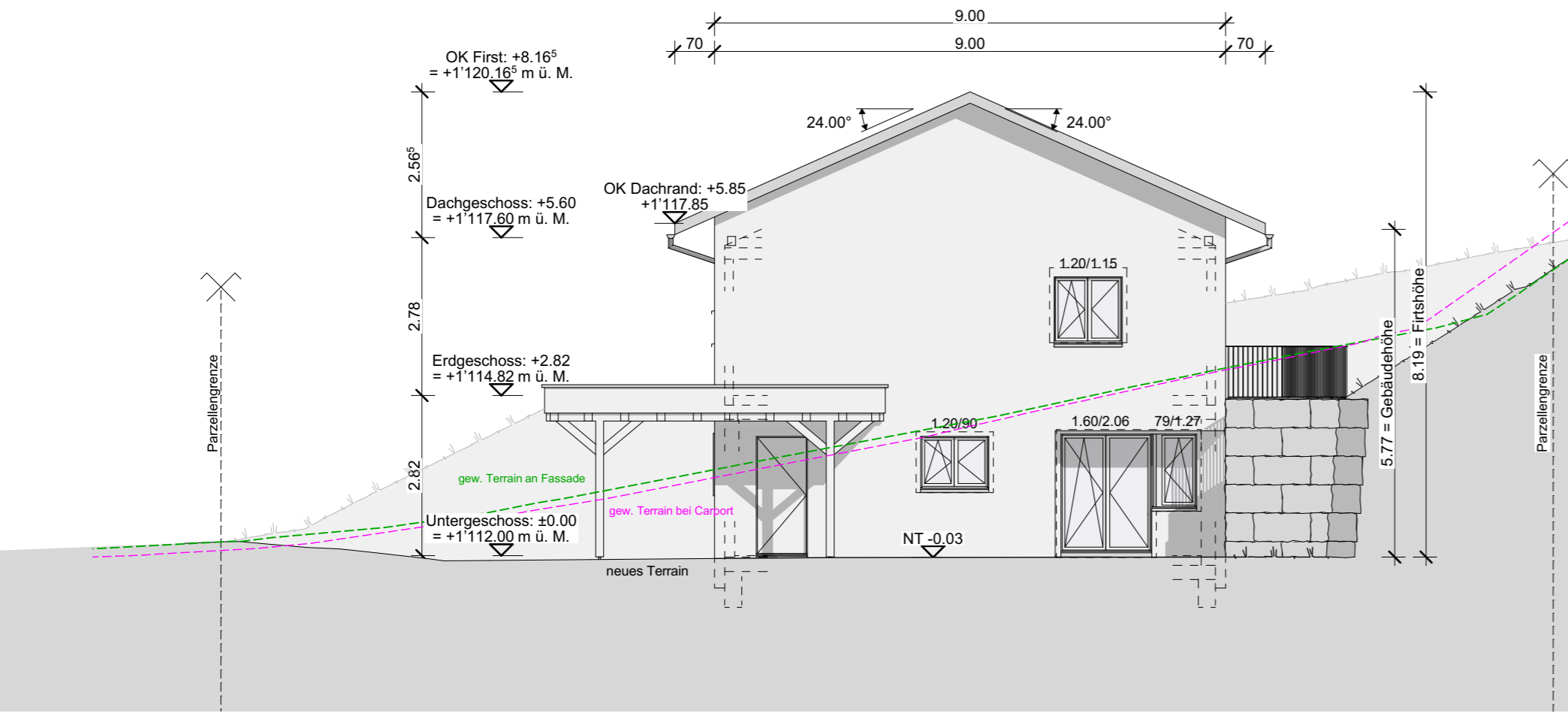

Südfassade

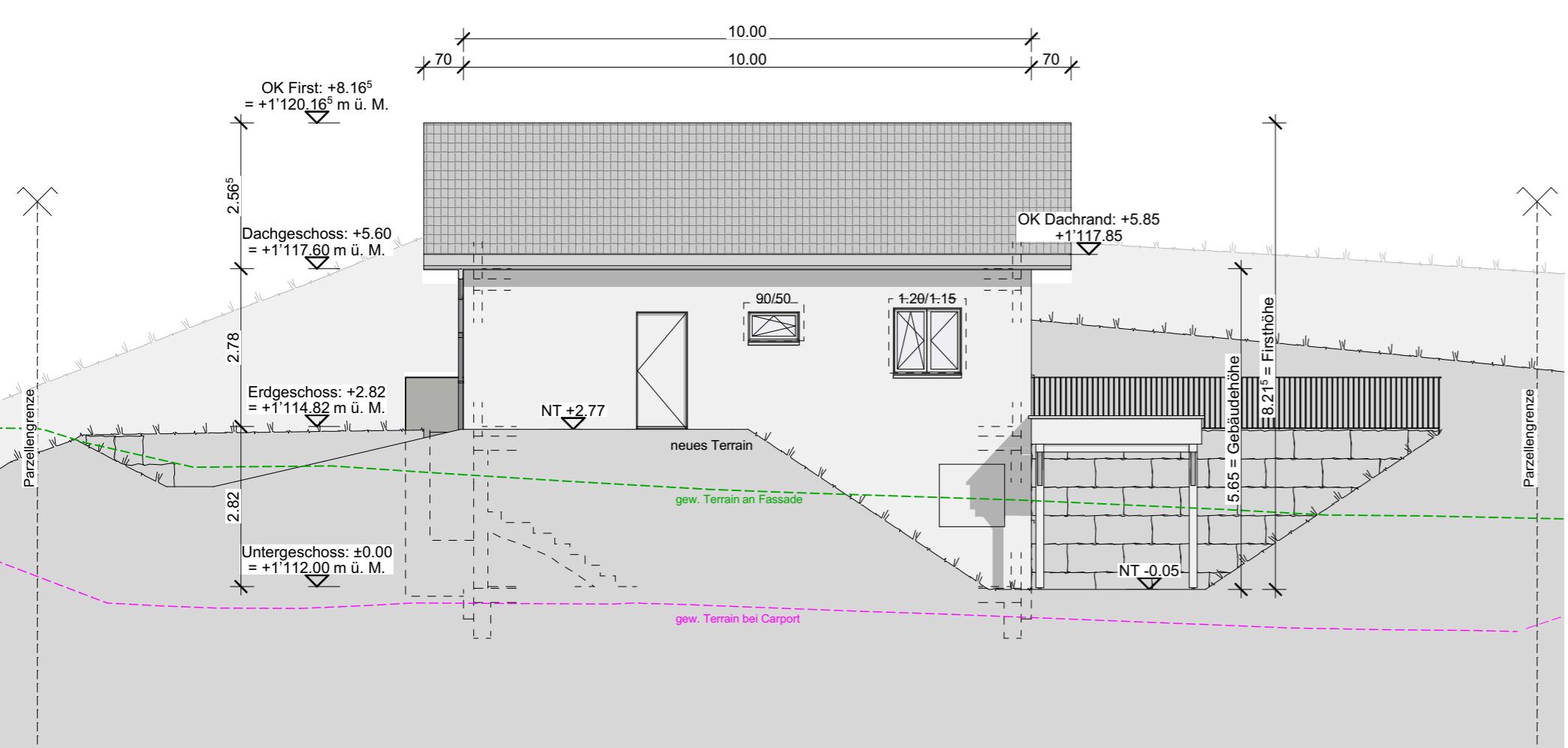

Westfassade

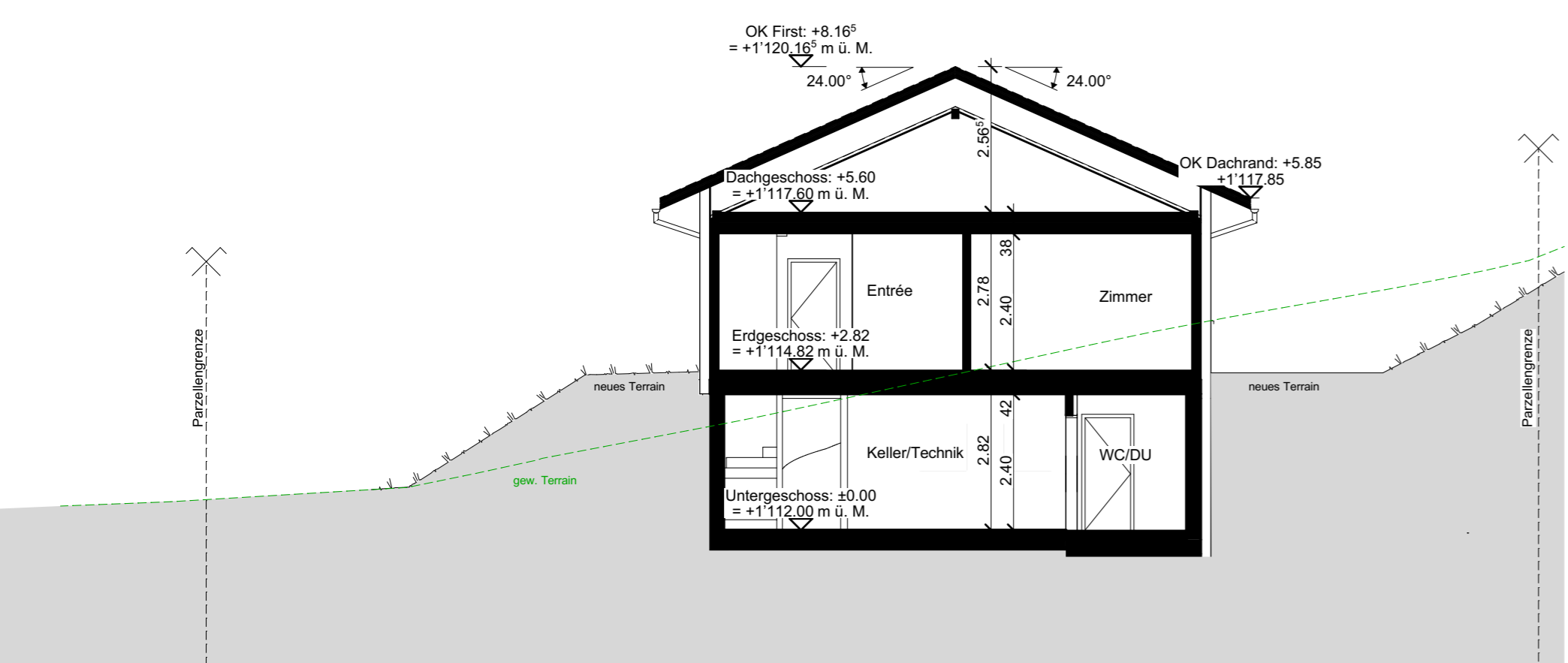

Schnitt A-A

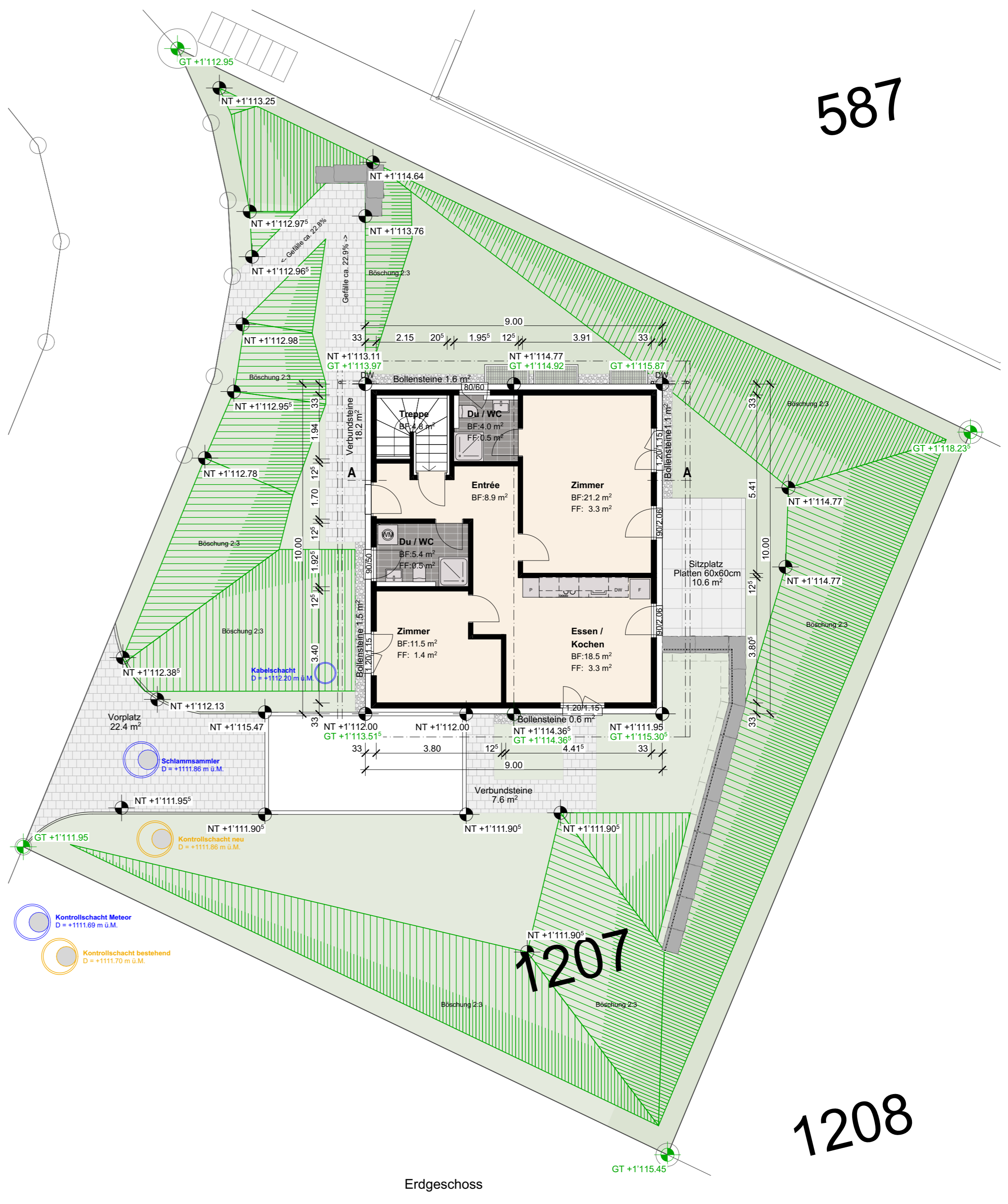

Erdgeschoss

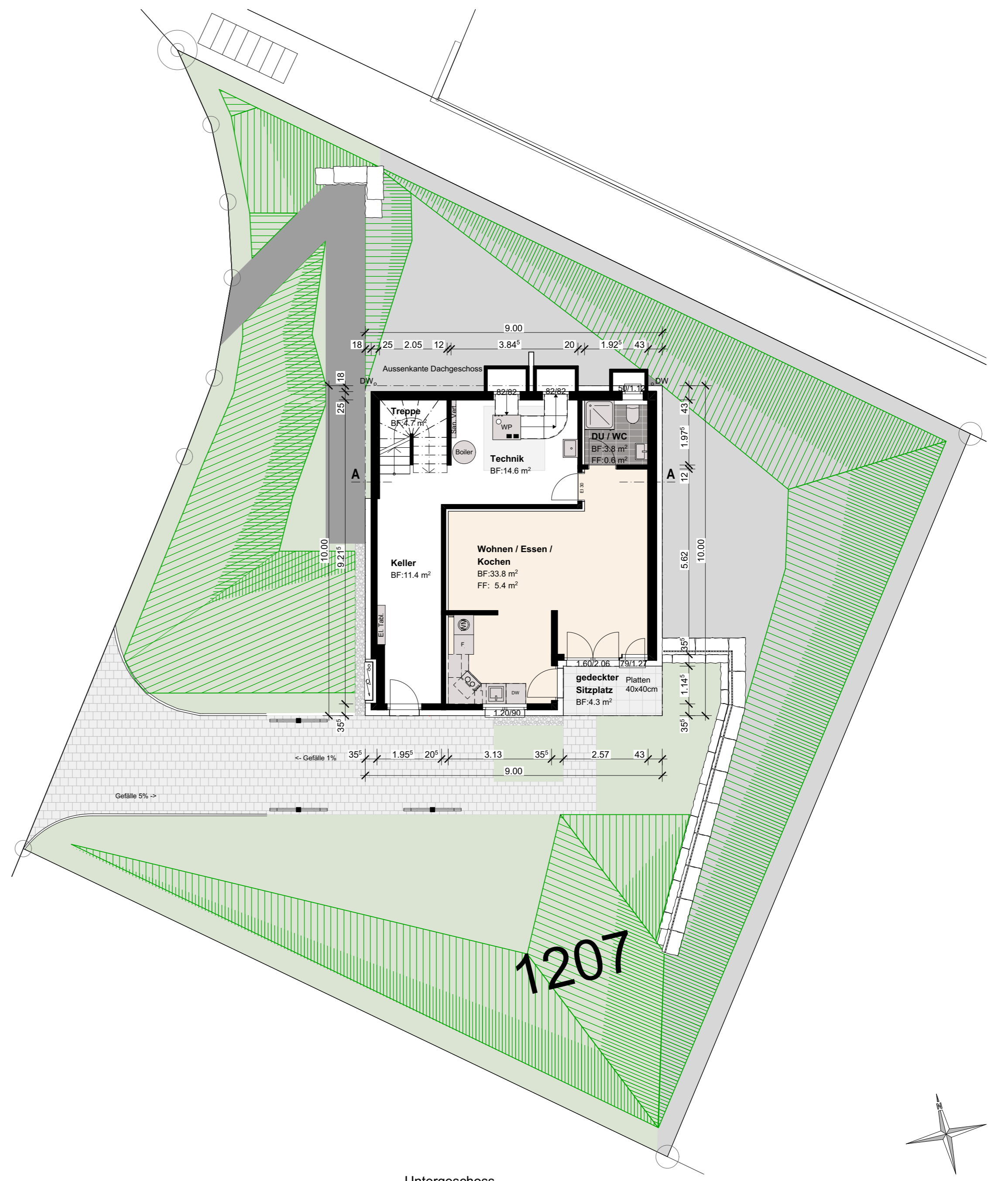

Untergeschoss

Bauherrschaft/Grundeigentümer	Planverfasser
Marina ROBINSON-ANTOGNINI Gibelmatte 21 6166 Hasle LU	Atmoshaus AG Eichweid 1 6203 Sempach Station

Bauprojekt	±0.00 = 1113.51 m ü. M. PP 4884 = 1112.82 m ü. M.	
	Grundrisse / Fassaden / Schnitt	
Eichweid 1 6203 Sempach Station	Objekt: EFH mit Einliegerwohnung und Carport Witebach 4e, P1207 6166 Hasle LU	Mst. : 1:100 Pl.Nr. : 2023-023-102-A
T 041 545 80 00 F 041 545 80 69	Projekt für: Marina ROBINSON-ANTOGNINI Gibelmatte 21 6166 Hasle LU	Datum : 09.10.2023 Gez. : lem
info@atmoshaus.ch www.atmoshaus.ch	Planverfasser: Atmoshaus AG Eichweid 1 6203 Sempach Station	Pl.Gr. : 84/59.4 Rev. : -

587

1207

1208

