

Dachgeschoss

| Berechnung Geschossflächen | |
|---|---|
| Erdgeschoss | 90.0 m ² |
| Dachgeschoss | 47.5 m ² |
| AGF Total | 137.5 m ² |
| AZ = | $\frac{\text{AGF Total } 137.5 \text{ m}^2}{\text{Landfläche } 531.0 \text{ m}^2} = 0.26$ |
| Der Parzelle 1207 zugeteilte Ausnutzungsziffer gemäss Baureglement = 0.30 | |

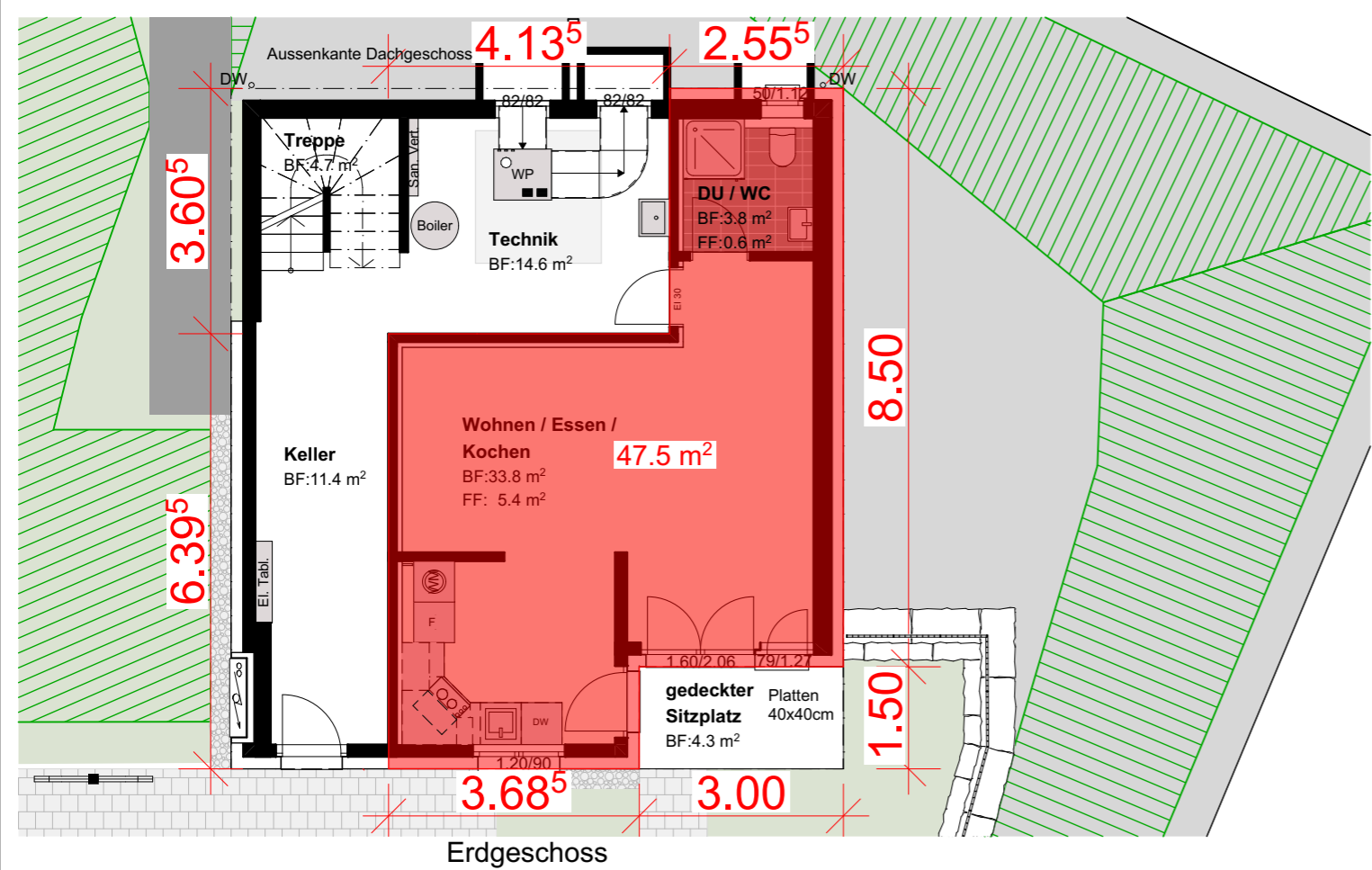

Erdgeschoss

Bauprojekt

atmoshaus 

Endlich daheim.
Eichweid 1
6203 Sempach Station

T 041 545 80 00
F 041 545 80 69

info@atmoshaus.ch
www.atmoshaus.ch

Geschossflächenberechnung

Objekt: EFH mit Einliegerwohnung und Carport
Witebach 4e, P1207
6166 Hasle LU

Projekt für: Marina ROBINSON-ANTOIGNINI
Gibelmatte 21
6166 Hasle LU

Planverfasser: Atmoshaus AG
Eichweid 1
6203 Sempach Station

±0.00 = 1113.51 m ü.M.
PP 4884 = 1112.82 m ü.M.

Mst. : 1:100
Pl.Nr. : 2023-023-110-A
Datum : 09.10.2023
Gez. : lem
Pl.Gr. : A3
Rev. : -