

PLAN-NR.: **126-006**

BAUVORHABEN:
AUFBAU PARKING UND BÜROGESCHOSS ZINGGEN PARZ. 18 6166 HASLE

GRUNDEIGENTÜMER:
ARAG BAU AG ZINGGEN 6166 HASLE

BAUHERRSCHAFT:
ARAG BAU AG ZINGGEN 6166 HASLE

PLANUNG:
THALMANN ARCHITEKTUR UND IMMOBILIEN AG TEL: 041/450'50'10
DORFSTRASSE 12 6173 FLUEHLI FAX: 041/450'50'12

FASSADEN 1:100

PL.-GR. GEZ. DAT. REV.:
136 x 82 RS 09.05.2023

OK FERTIG ERDGESCHOSS = ± 0.00 = 691.35 M.ü.M

BAUEINGABE

HASLE, 9. MAI 2023

GRUNDEIGENTÜMER /
BAUHERRSCHAFT: ARAG BAU AG, ZINGGEN, 6166 HASLE

ARCHITEKT: THALMANN ARCHITEKTUR UND IMMOBILIEN AG, DORFSTRASSE 12, 6173 FLÜHLI

- LEGENDE**
- BESTEHEND
 - ABBRUCH
 - NEU

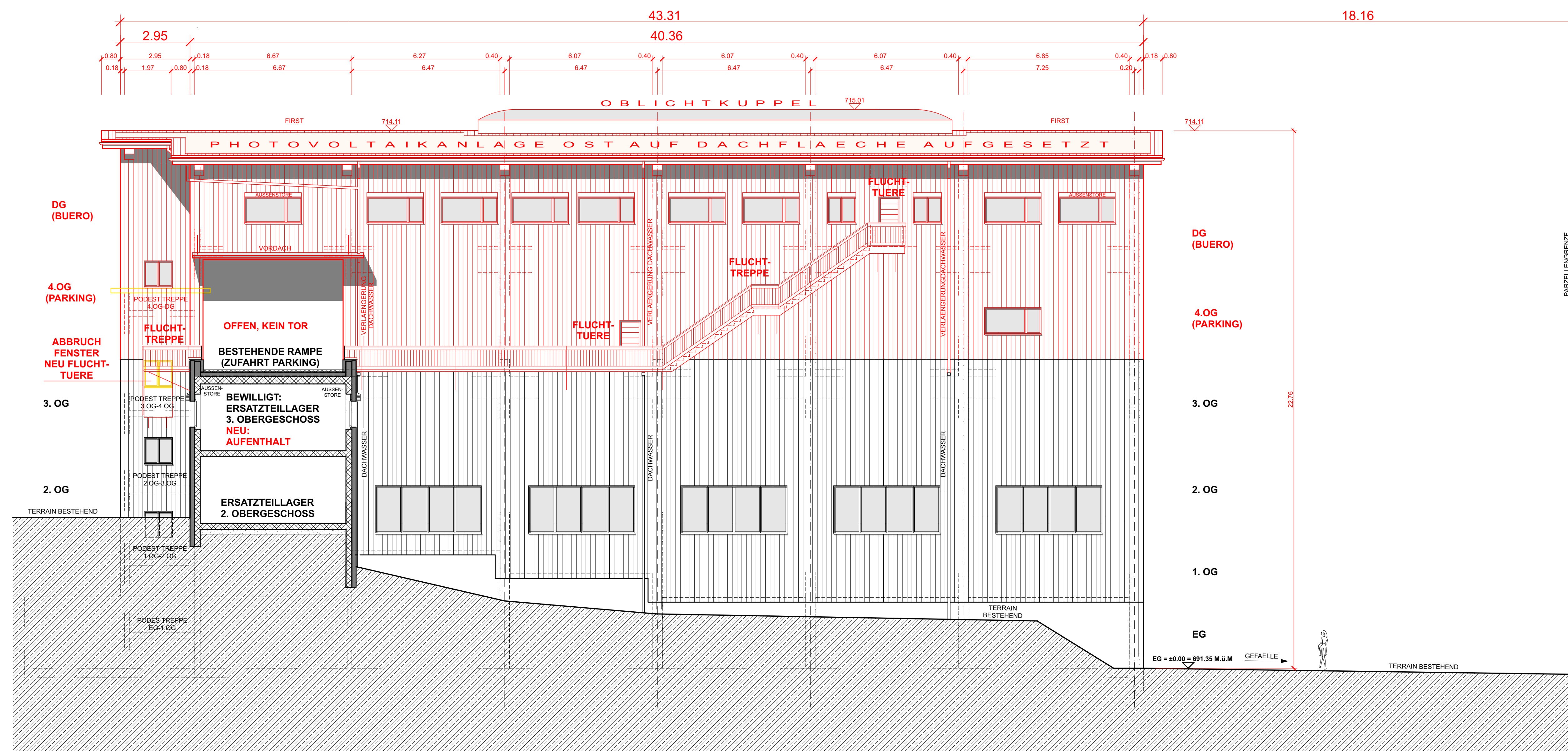

OSTFASSADE

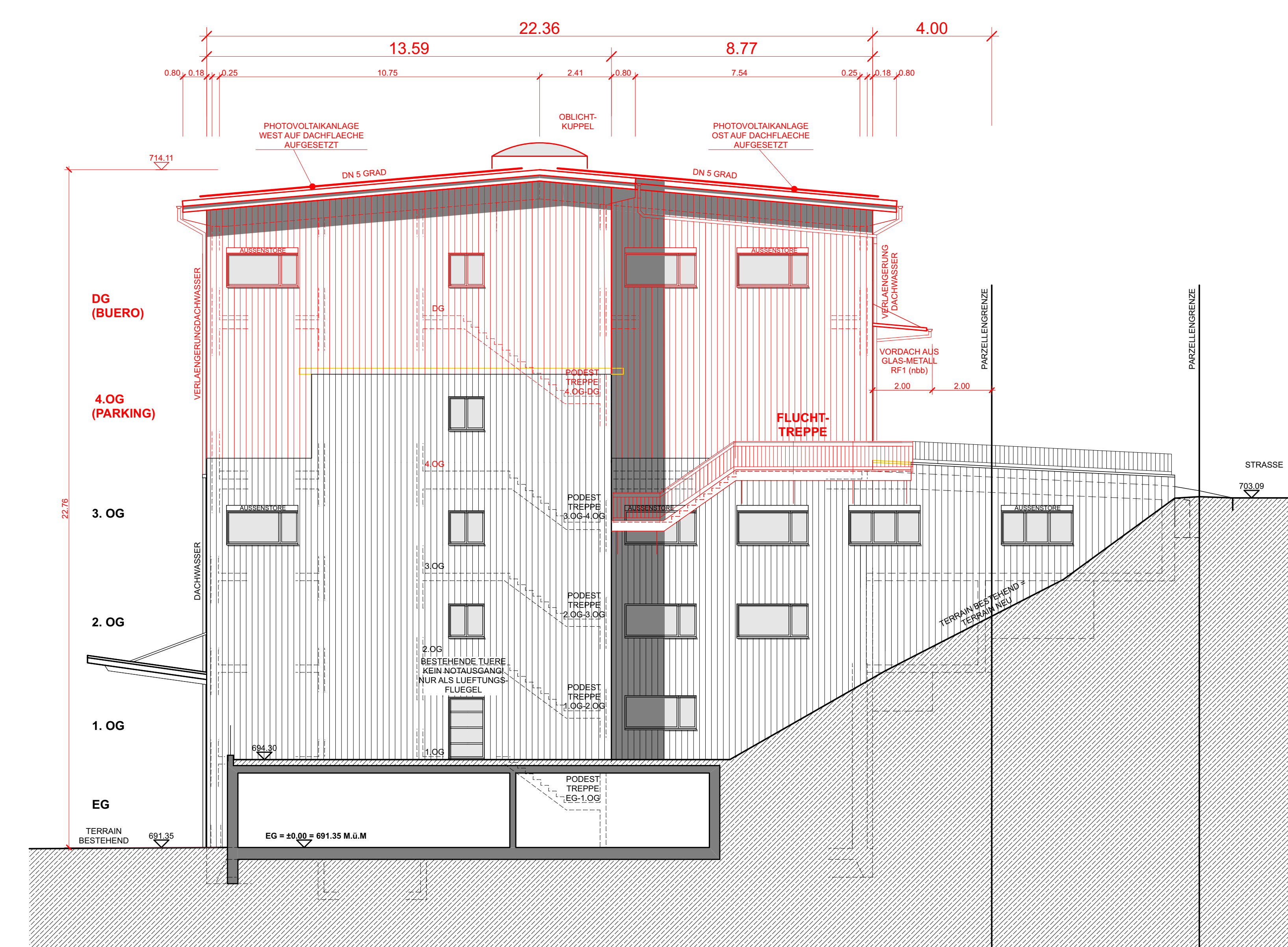

SÜDFASSADE

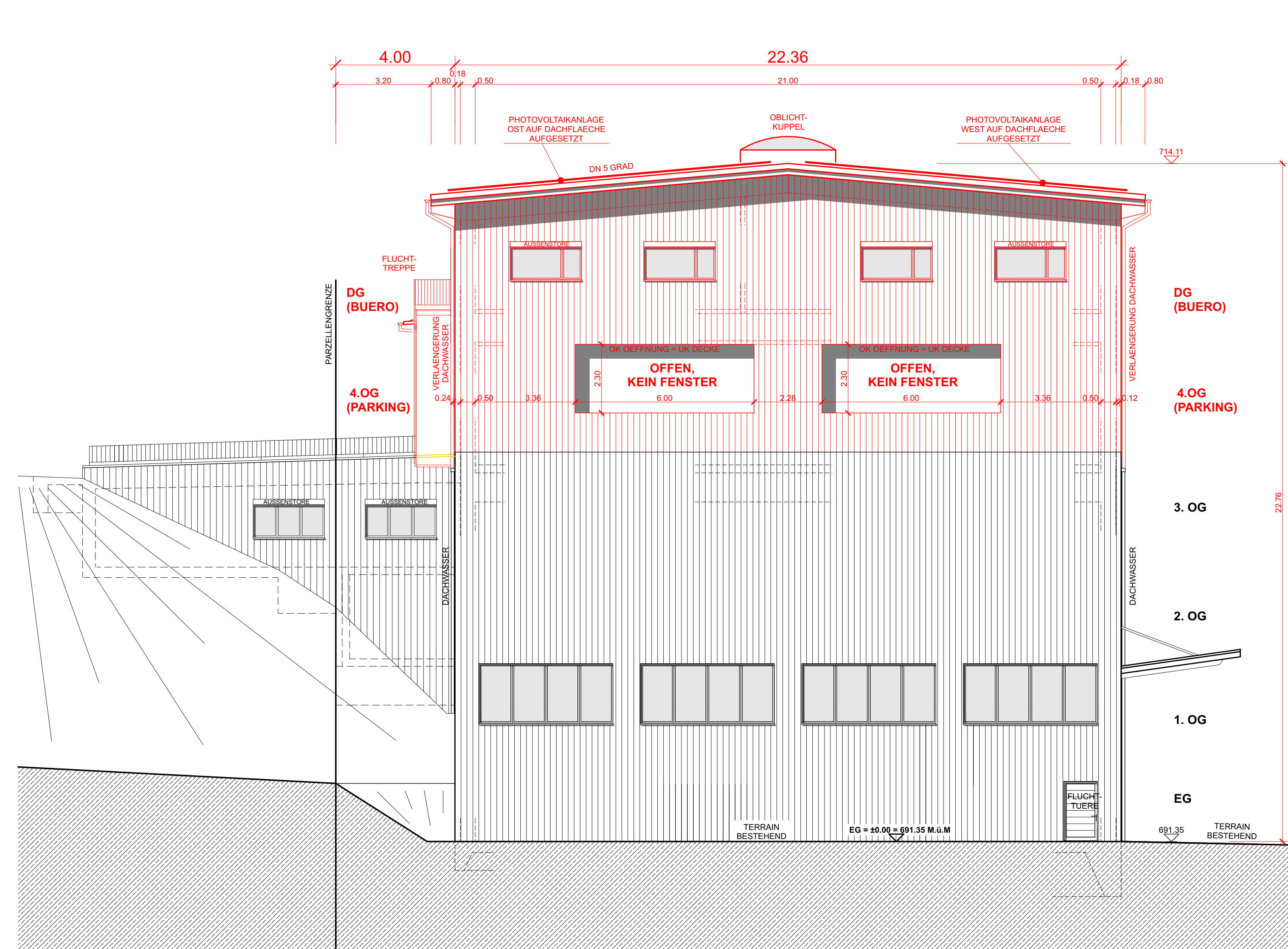

NORDFASSADE

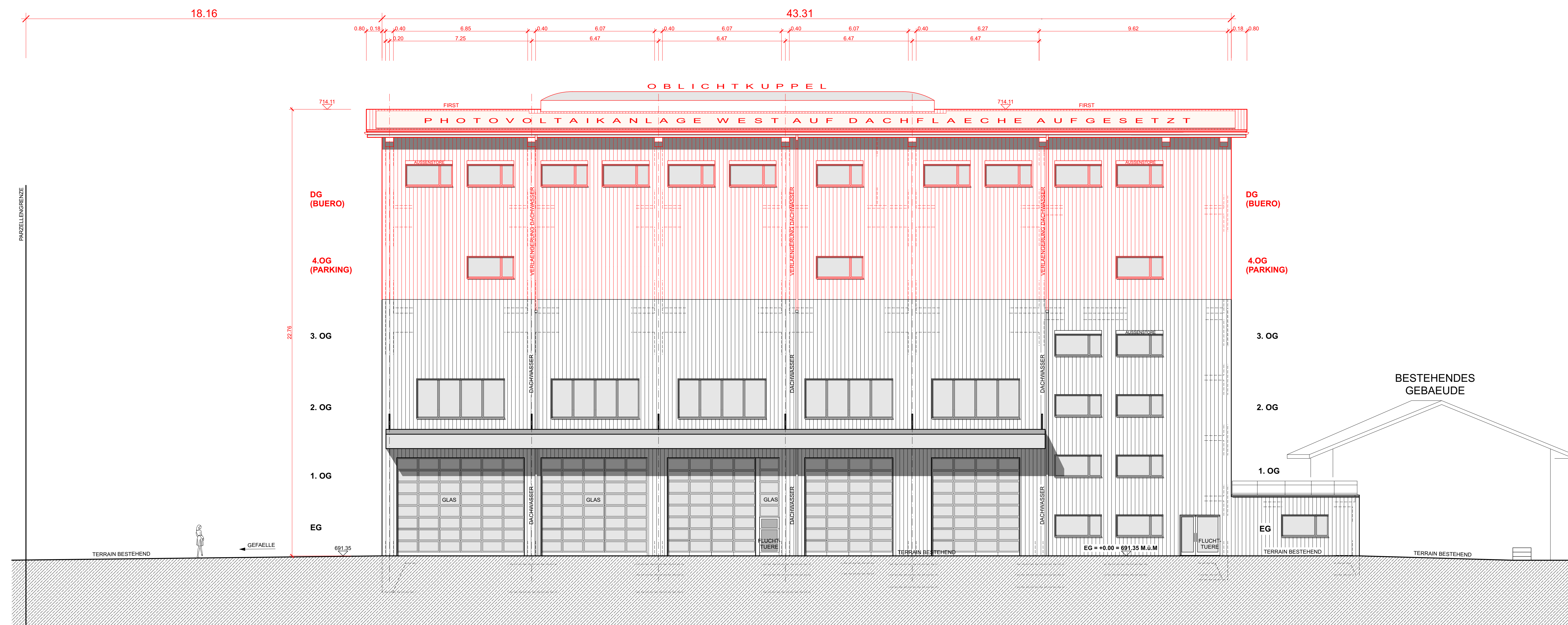

OSTFASSADE